



*Paisagem
e
Memória*

Curadoria de José Francisco Alves



Marie-Rosalie Bonheur. *La petite mare dans la plaine et troupeau de moutons, s.d (de)*

O MARGS apresenta esta exposição de recorte temático em seu importante acervo, com um amplo conjunto de obras que mostram cenários rurais e urbanos, com trabalhos de 43 artistas, a maioria em pintura, mas também em gravura, desenho e fotografia. São visões diferenciadas de um dos temas mais importantes da História da Arte, a **paisagem**.

Paisagens de colheitas, fazendas, matas, colinas, praias, casarios e praças. Obras que evocam memórias e registros captados pelos artistas,

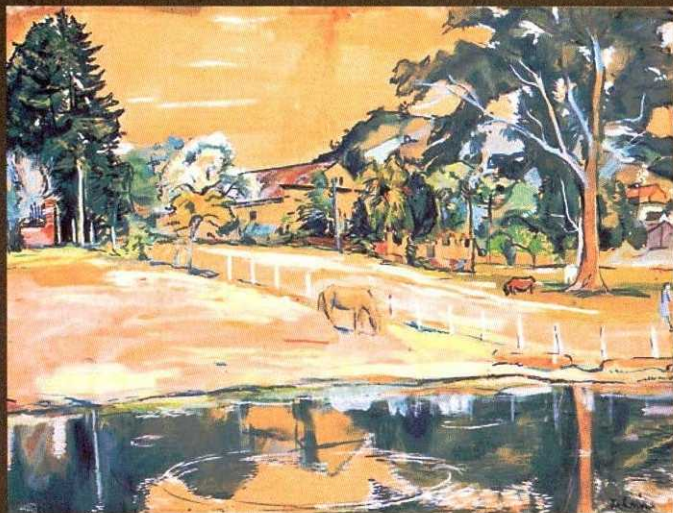

João Fahrion. *Paisagem, s.d.* Aquarela sobre papel, 23.8 x 32 cm

Artistas

Ado Malagoli
Angelo Guido
Antônio Parreiras
Araújo Porto Alegre
Bustamante Sá
Cândido Portinari
Carlos Mancuso
Carlos Petrucci
Carlos Scliar
Carlos Stein
Dakir Parreiras
Di Cavalcanti
Edgar Koetz
Emílio Sessa
Ernst Zeuner
Fayga Ostrower
Francis Pelichek
Francisco Rebolo
Francisco Riopardense de Macedo
Francisco Stockinger
Frank Schaeffer
Gastão Hostetter
Géza Heller
Glauco Rodrigues
Glênio Bianchetti
Guignard
Hans Steiner
Henri Martin
Iberê Camargo
João Fahrion
João Faria Viana
John Buxton-Knight
José de Curtis
José Lutzenberger
Leopoldo Gotuzzo
Libindo Ferrás
Lucílio de Albuquerque
Luiz Carlos Felizardo
Maristany de Trias
Oscar Boeira
Pedro Weingärtner
Tadashi Kaminagai
Rosa Bonheur



Pedro Weingärtner, "Tempora mutantur" (detalhe da obra).
Óleo sobre madeira. Acervo Museu de Arte do Rio Grande do Sul

Abertura 19 de setembro às 19h
Visitação de 20 de setembro a 18 de novembro de 2018
Galerias João Fahrion, Ângelo Guido e Pedro Weingärtner
Praça da Alfândega, s/n - Centro Histórico
Museu de Arte do Rio Grande do Sul Ado Malagoli
www.margs.rs.gov.br

ASSOCIE-SE

Associação dos Amigos do Museu de Arte do Rio Grande do Sul
Site: www.margs.rs.gov.br/aamargs/#associe-se-na-aamargs

Apoio:



Patrocínio:



Realização:

