SECRETARIA DE EDUCAÇÃO E CULTURA
CONSELHO DE DESENVIMENTO CULTURAL DO ESTADO DO RIO GRANDE DO SUL
MUSEU DE ARTE DO RIO GRANDE DO SUL
NÚCLEO DE DOCUMENTAÇÃO E PESQUISA

Projeto: Frank Schaeffer

Promoção : MARGS

Local : Galeria I

Nº de peças :

Período : 24/09/96 a 24/10/96

Observações :

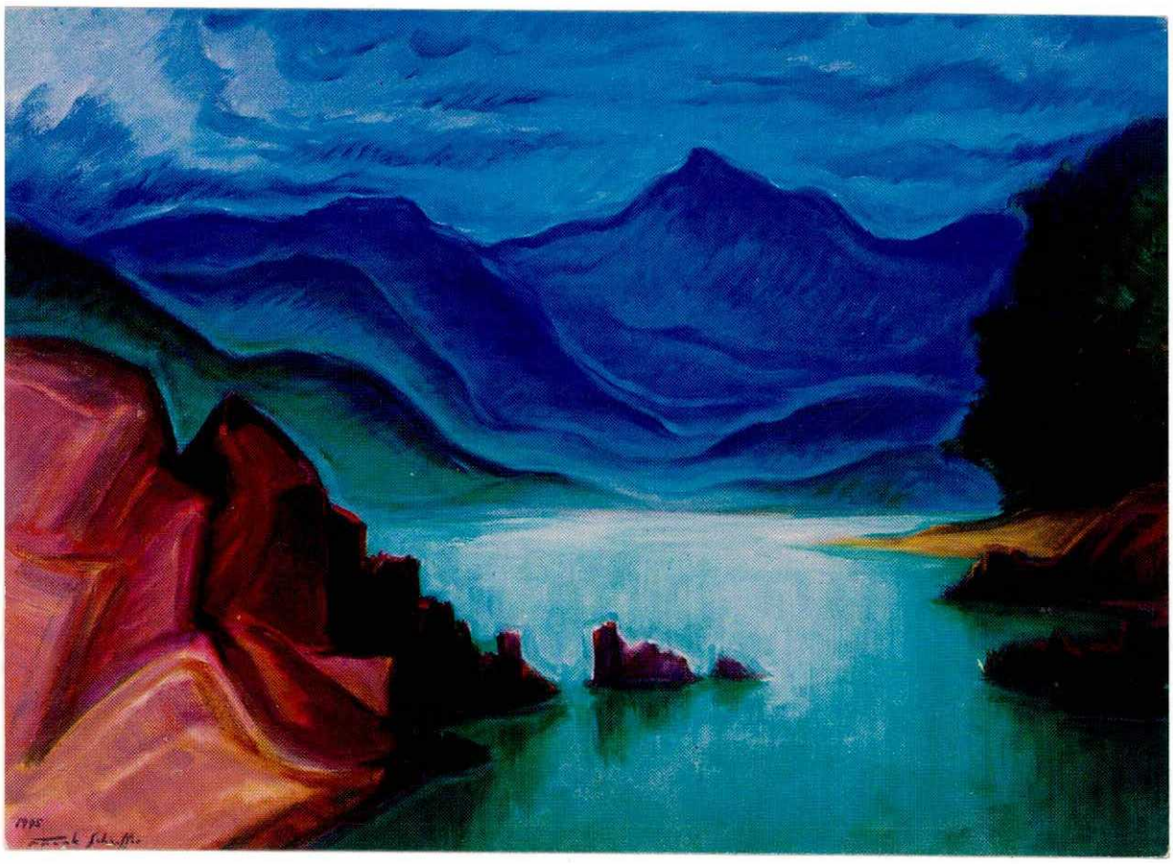

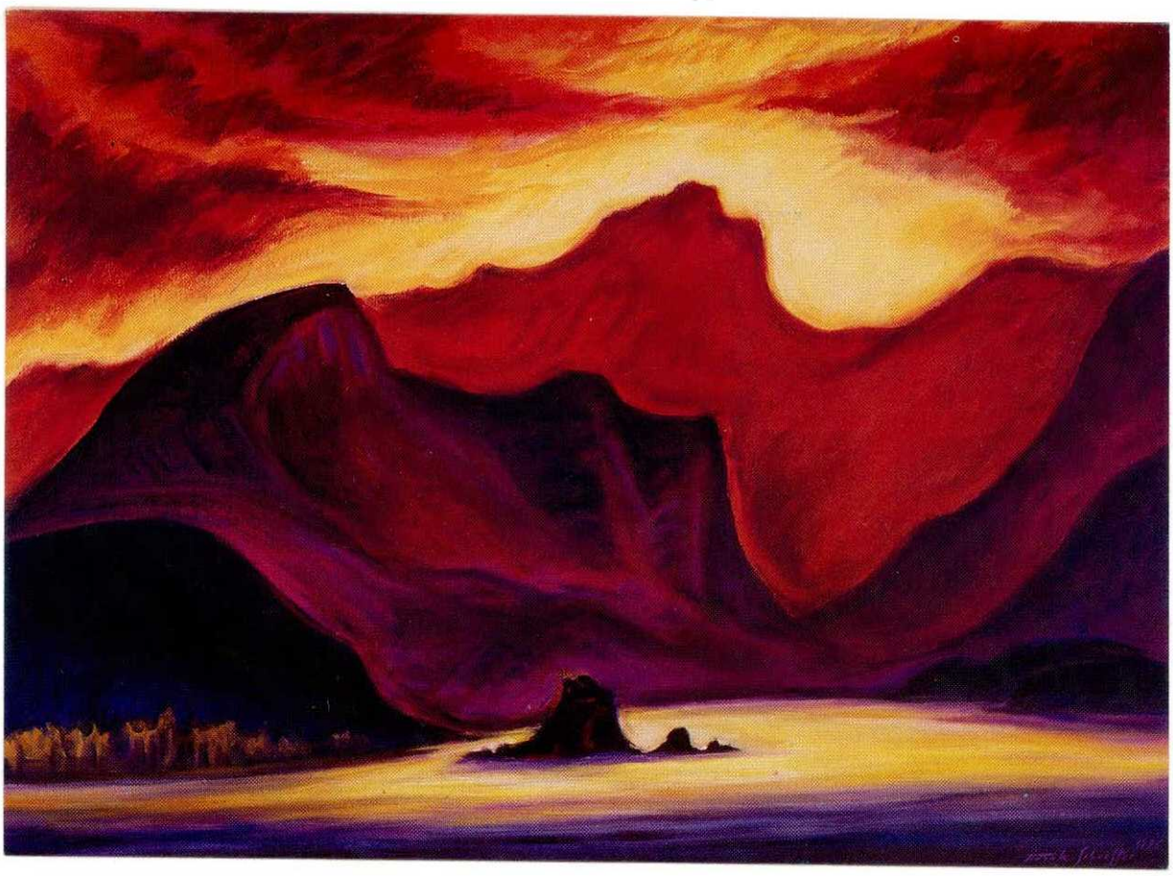

Jornal:
Data: / /
Página:
Assunto:

Mostras resgatam potencial da cor

Freddy Sorribas, Frank Schaeffer, Alexandre Bilous, Mai, Flávio Gonçalves, em novas exposições

Quatro novas exposições, a partir de hoje , marcam o setor das artes plásticas na Capital, com destaque para Freddy Sorribas, com 15 óleos sobre telas, na Delphus Galeria de Arte (Cristovão Colombo), 19h. Cores vivas e luminosas marcam as obras dessa exposição do artista uruguaio. As obras estarão expostas até o dia 11 de outubro.

Freddy Sorribas mostra novos trabalhos na Delphus

Mineiro, de 79 anos, Frank Schaeffer abre individual de pinturas e coordena curso de pintura em guache, a partir de hoje no Margs. A vernissage inicia às 17h, com trabalhos recentes na galeria 1.

Alexandre Bilous e Mai inauguram exposição de pinturas no Richard Arte e Café (Mostardeiro, 974), às 19h30min, de terças a domingos. A temática de Bilous gira em torno do vaso de barro, a partir da pesquisa do artista sobre cerâmica indígena de várias épocas. O paulista Mai traz em sua temática uma leitura e observação do caos urbanbos, ironizando o comportamento social por meio da cor, símbolos e ícones. A mostra pode ser visitada até o dia 14 de outubro.

A última mostra que abre hoje é a "Memória Principal" e acontece até o próximo dia 17 de de outubro no Instituto Goethe (24 de Outubro, 112), com técnicas variadas: vídeos (Elaine Tedesco), pinturas (Thelma Vaitses) e desenhos (Flávio Gonçalves e Maria Helena Bernardes. A vernissage começa às 20h.

FOTOS CP MEMÓRIA

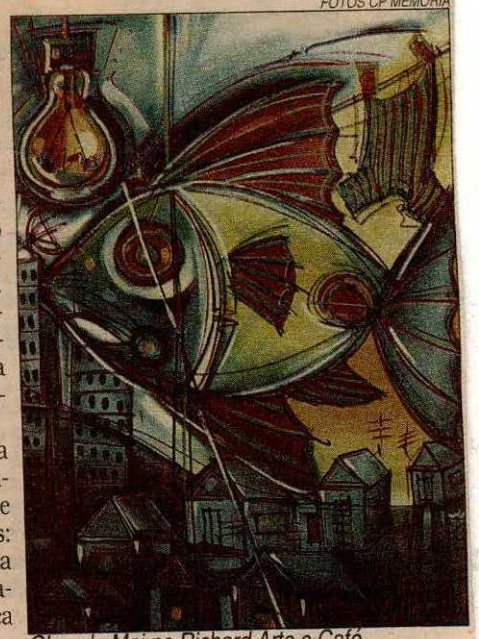

Obra de Mai no Richard Arte e Café

Zero Hora
24/09/96
4 2º Cad
FRANK Schaeffer

FRANK SCHAEFFER
Galeria I do Margs (Praça da Alfândega, s/nº), às 17h.
Inauguração da mostra do pintor mineiro de 79 anos, especialista na técnica da pintura em guache. Visitação de terças a domingos, das 10h às 17h, até 24 de outubro.

Jornal: Zero Hora
Data: 25 09 96
Página: 9 - Roteiro
Frank Schaeffer
Margs

PARA OS QUE AMAM AS ARTES

DIVULGAÇÃO/ZH

Três novas exposições, inauguradas ontem, se oferecem aos amantes das artes plásticas. Amantes de diferentes tipos. Para os admiradores da pintura paisagística, há uma individual do mineiro Frank Schaeffer (autor do quadro da foto), de 79 anos, na Galeria 1 do Museu de Arte do Rio Grande do Sul (Praça da Alfândega, s/nº). Para os fãs de Freddy Sorribas, pintor uruguaio que alterna períodos em Porto Alegre e Londres, uma individual na galeria Delphus (Cristóvão Colombo, 1093). Aos amantes da arte contemporânea, cabe a coletiva *Memória Principal*, que combina desenhos e objetos de artistas jovens, como Elaine Tedesco, Flávio Gonçalves, Maria Helena Bernardes e Thelma Vaitses. No Instituto Goethe (24 de Outubro, 112).

Jornal: Jornal do Comércio
Data: 25/09/96
Página: 2 - Panorama
Frank Schaeffer
Margs

Agenda

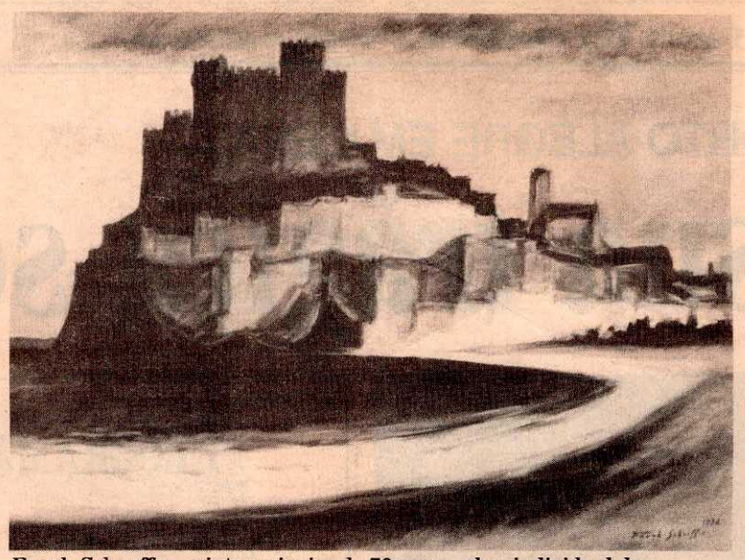

Frank Schaeffer - pintor mineiro de 79 anos - abre individual de pinturas na Galeria I do MARGS, às 17h. Considerado um dos maiores especialistas na técnica de pintura em guache, o artista é conhecido como pintor marinheiro. Isso porque, de seu veleiro, ancorado ou no mar, recolheu a temática de sua obra: marinhas. A natureza e suas transformações repentinas são por ele colhidas em coloridos vibrantes, com perspectiva não-linear feita de claro/escuro. Radicado no Rio de Janeiro desde 1927, Schaeffer teve como mestres os franceses Léger e Lothe, entre outros grandes. Seu primeiro prêmio foi obtido em Porto Alegre (1940), tendo obras no acervo do Museu de Belas Artes do Rio de Janeiro, MASP, MAM/SP e MARGS. A mostra de Schaeffer pode ser visitada até 24 de outubro, de terças a domingos das 10 às 17h.

Jornal: Correio do Povo
Data: 26 / 09 / 96
Página: 20 variedades
Assunto: Frank Schaeffer

EXPOSIÇÃO

LACY ADAMI — Cerâmicas e desenhos, no Espaço Miró (André Puente, 441).
ALEXANDRE BILOUS E MAI — Pinturas, no Richard Café (Mostardeiro, 974).
FRANK SCHAEFFER — Pinturas, no Margs(Praça da Alfândega, s/nº).

Jornal: Correio do Povo
Data: 29/09/96
Página: 24
Assunto: Frank Schaeffer
março

FRANK SCHAEFFER — Pinturas, no Museu de Arte do Rio Grande do Sul (Praça da Alfândega, s/nº).
JOÃO CARLOS RODRIGUES — Pinturas, na Galeria de Arte Casa das Artes (Treze de Maio, 316), em Bento Gonçalves, até 17 de outubro.
CLARISSA MOTTA NUNES — Pinturas, na Galeria João Fahrion da Casa de Cultura Mario Quintana (Andradas, 736), até 27 de outubro.

Zero Hora
Data: 30/09/96
Página: 10 - Roteiro
Frank Schaeffer

FRANK SCHAEFFER

Galeria 1 do Margs (Praça da Alfândega, s/nº).

Exposição de obras recentes do pintor mineiro, um dos especialistas na pintura em guache. Visitação de terças a domingos, das 10h às 17h, até 24 de outubro.

Jornal: Zero Hora
Data: 04 / 10 / 96
Página: 4 - 2º Cad
Assunto: Frank Schaeffer
Margs

Visita do pintor

Frank Schaeffer está expondo no Museu de Arte do Rio Grande do Sul e vai também ministrar curso aos interessados em sua arte. Em pleno vigor e com trabalho bem aceito, o artista é uma presença bem recebida nas suas temporadas gaúchas. Ele está retornando ao Rio, com volta prevista para breve.

Jornal: Zero Hora
Data: 16 / 10 / 96
Página: 10 20 cad
Assunto: FRANK SCHAEFFER

FRANK SCHAEFFER

Galeria 1 do Margs (Praça da Alfândega, s/nº).

Exposição de obras recentes do pintor mineiro, um dos especialistas na pintura em guache. Visitação de terças a domingos, das 10h às 17h, até 24 de outubro.