

Design & Joias

Promoção : MARGS - Ady Malagoli

Local : Salas Negras

Nº de peças :

Período : 04/08/98 a 23/08/98

Observações :

Jornal: Zero Hora
Data: 26 / 07 / 98
Página: 01 - Revista Donna
Assinatura: MARCS

ZERO HORA

Design de jóia chega ao museu

Na Sala Negra do Margs, o Núcleo de Design de Jóias/ART Design RS vai apresentar 40 peças mostrando as tendências do design brasileiro, assinadas por Ana Nardi, Bea Manganelli, Celia Fabris, Celso Dornelles, Flávia de Albuquerque e Marcos Trommer. A exposição poderá ser apreciada no museu a partir das 19h de terça-feira até o dia 23 de agosto. Com essa iniciativa, o grupo valoriza a profissão do design de jóias direcionando também para o aproveitamento industrial, destacando as pedras brasileiras, especialmente o topázio, a ametista e a água-marinha.

As tendências em design de jóias

As tendências contemporâneas no *design* nacional de jóias serão conhecidas a partir das 19h de hoje nas Salas Negras do Museu de Arte do Rio Grande do Sul Ado Malagoli (Pça. da Alfandega, s/nº). Cerca de 40 peças, estão dispostas em vitrines com a assinatura de Celso Dornelles, Célia Fabris, Flavia de Albuquerque, Ana Nardi, Bea Manganelli e Marcos Trommer. A mostra pode ser vista até 23 de agosto, de terça a domingos, das 10h às 17h.

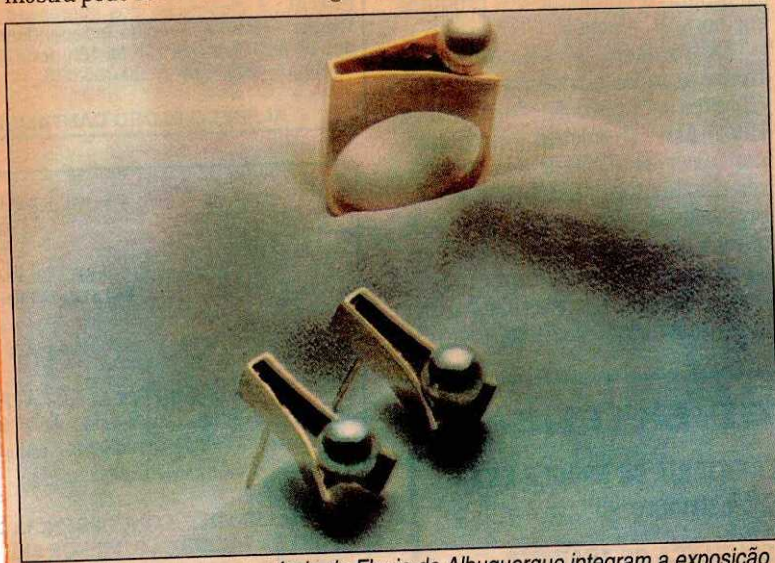

Anel e brincos em ouro e pérola de Flavia de Albuquerque integram a exposição

Jornal: Zero Hora
Data: 04 / 08 / 98
Página: 08 - Rotativo
Assunto: MARGS

Exposições

DESIGN DE JÓIAS

Salas Negras do Margs (Praça da Alfândega, s/nº), às 19h.
Abertura da exposição de design de jóias. Visitação de terças a domingos, das 10h às 17h, até 23 de agosto.

ENCONTRO COM O NÚCLEO DE DESIGN

O Núcleo de Design de Jóia, que expõe no Museu de Arte do Rio Grande do Sul está hoje à disposição do público, a partir das 15h, no auditório do Margs (Praça da Alfândega, s/nº), para informar sobre o mercado de jóias, os processos de criação e as tendências do mercado nacional. Entrada franca. Informações pelo fone (051) 227-2311.

Jornal: Zero Hora
Data: 18 / 08 / 98
Página: 08 - Roteiro
Assinatura: MARGS