

SECRETARIA DE EDUCAÇÃO E CULTURA
SUBSECRETARIA DE CULTURA
MUSEU DE ARTE DO RIO GRANDE DO SUL
NÚCLEO DE DOCUMENTAÇÃO E PESQUISA

VISITAS AO MARGS :

CRIANÇAS PA PARTIR DOS 4 ANOS

Visitas Guiadas

Promoção : SUSEC / SEC
MARGS

Local : MARGS

Nº de peças :

Período : 19/12/84 a /12/84

Observações : Duração 2 horas

-Audiovisial sobre Presépios ou
" de Vasco Prado

-Projeto pré-natalino.

Jornal: L.H. - Celia Ribeiro
Data: 17/12 / 84
Página: 10
Assunto: VISITA DE CRIANÇAS AO MARGS

Natal motiva programa para crianças no Margs

Um projeto pré-natalino está sendo posto em prática no Museu de Arte do Rio Grande do Sul, começando quarta-feira, dia 19, quando crianças a partir de 4 anos, poderão visitar o Margs acompanhadas por guias especializados que além de explicar as obras em exposição, incluindo a mostra retrospectiva de Vasco Prado, vão levá-las para assistir a um audiovisual sobre o Museu dos Presépios. Após a visita e a projeção, as crianças poderão dar livre expansão à sua criativi-

dade desenhando e pintando. Por isso o Margs solicita que os pequenos visitantes compareçam com seu próprio material: lápis de cor, de cera e o papel. A diretora do museu, Evelyn Berg Ioschpe, oferece às escolas maternais, jardins de infância e à comunidade infantil no período pré-natalino, no horário das 10 às 14 horas, estas atividades. Cada visita terá a duração de duas horas. Os pais ou responsáveis pelas crianças interessadas em participar deste novo programa do

Margs, devem telefonar para 21-8456 marcando o dia e horário de suas preferências, já que os grupos de visitantes não ultrapassarão o número de 20.

Esta é uma bela oportunidade de familiarizar as crianças com nosso Museu, estimuladas pelas informações que aguçam seu interesse pela arte bem como a possibilidade de, a partir da motivação do Natal, poder pintar e desenhar em grupo.

ROTEIRO

NATAL

MAGNIFICAT — Na Discoteca Pública Nato Henn (Andradas, 736, 1º andar), das 12h às 13h30min. Audição da obra de Bach e Buxtehude, dentro da programação de homenagem ao Natal, com apoio da Susec. Entrada franca.

VISITA AO MARGS — A partir de hoje, o Museu de Arte do Rio Grande do Sul (Praça da Alfândega) estará aberto à visitação de crianças, a partir dos quatro anos, acompanhadas por guias especializados. Os pequenos visitantes receberão informações sobre as obras expostas e também assistirão a um audiovisual sobre presépios. Depois da visita, as crianças terão oportunidade para desenhar e pintar, para o que devem trazer consigo papel e lápis de cor. Informações e marcação de horário pelo fone 21-8456. Apoio Susec.

● Nesta quinta-feira, 18h30min, será realizado um Concerto Natalino no Museu de Arte do Rio Grande do Sul (Praça da Alfândega), a cargo da Orquestra do Instituto de Artes da Ufrgs sob a regência de Arlindo Teixeira.

Canto coral na Santa Terezinha

O Coral da Ufrgs realiza hoje, às 21h, na Igreja de Santa Terezinha (José Bonifácio, 645), o já tradicional concerto de fim de ano, encerrando as atividades de 1984, quando o Coral completou 23 anos de existência. Além de manter seu alto nível artístico, o Coral fez uma renovação no seu quadro de cantores. A regência é do maestro Cláudio Ribeiro, que retornou de Montevideu recentemente, onde regeu a Orquestra Nacional de Câmara do Uruguai. O programa de hoje inclui músicas dos períodos renascentista, romântico e contemporâneo, assim como peças brasileiras de Villa Lobos, Bruno Kiefer e Tom Jobim. O espetáculo terá entrada franca.

Maratona da OSPA

A Orquestra Sinfônica de Porto Alegre brinda neste

fim de ano o seu público com uma grande maratona natalina. Durante sete horas ininterruptas estarão se apresentando no Teatro da OSPA dezenas de solistas, cantores e grupos instrumentais. A Maratona de Natal, que vai culminar com um concerto da OSPA na Catedral Metropolitana, será realizada no dia 22 de dezembro, sábado, com entrada franqueada ao público.

A programação do dia 22 inicia ao meio-dia, no Teatro da OSPA, prosseguindo até as 19 horas. Às 19h30min, tem início o Concerto na Catedral, regido pelo maestro Eleazar de Carvalho e que terá a participação de dez corais interpretando um programa formado por músicas e poemas de Natal.

de Badia, violonista e compositor, e Miria, cantora e compositora. Além de composições próprias, a dupla de artistas vinda de Pelotas interpreta música popular brasileira. Couvert a Cr\$ 1 mil. Somente hoje.

VALÉRIA VENTURINI — No Teatro Mágico (Tomás Flores, 123), às 23h. A cantora apresenta o show Sete Luas, acompanhada por Maria Rosa na percussão e Mário Falcão na flauta. Além de composições próprias, Valéria interpreta músicas de outros compositores de música popular brasileira.

Santa Preguiça no Museu do Trabalho

Depois de mais de um ano sem apresentar show

peciais: Chicão Dorneles na percussão e efeitos e Marcelo Delacroix no violão, vocal e charango. Os ingressos custam Cr\$ 2 mil.

EXPOSIÇÃO

JOSÉ CARLOS HENZ — Na Galeria de Arte Realce (Independência, 647), às 17h, vernissage do artista gaúcho que retorna de temporada em Paris, com desenhos, pintura em acrílico e óleo e técnicas mistas.

MAURÍCIO PACHECO — Na Galeria da Justiça do Trabalho (Praia de Belas, 1432). Último dia da exposição de esculturas, entalhes e xilografias do artista plástico, que têm como tema "Cenas do Cotidiano". Promoção da Associação Gaúcha dos Advogados Trabalhistas.

● Duas artistas gaúchas, Mara Pasquetti e Karin Lambrecht, tiveram seus trabalhos premiados no 6º Salão Nacional de Artes Plásticas no Museu de Arte Moderna do Rio de Janeiro. O Margs presta homenagem às pintoras com uma exposição de seus trabalhos no Espaço Investigação (Praça da Alfândega — 1º andar do prédio do Museu). Aberto à visitação pública, de terça a domingo, das 10h às 17h.

RECITAL

MARIA CRISTINA VISCIDO — No foyer do Teatro São Pedro (Praça da Matriz), às 12h30min, recital da soprano argentina, acompanhada pela pianista Sílvia Trachcel. No programa, composições de Carlos Gustavino, Alberto Ginastera, Juan Giacobbé e Mozart, entre outros. Apoio Susec. Entrada franca.

HELOÍSA NEMOTO VERGARA — Na Discoteca Pública Natho Henn (Andradas, 736 — 1º andar), às 16h. Música brasileira com acompanhamento ao piano de Lea Kiefer. No programa, composições de Lorenzo Fernandez, Villa-Lobos, Camargo Guarnieri e outros.

LIVRO

PEDRO BRUXO — de Henrique Schneider — Lançamento na Contemporânea Galeria de Arte e Decoração (Mariano de Matos, 11 — Novo Hamburgo), às 20h30min. Romance sobre o personagem Pedro, um andarilho e curandeiro.



Santa Preguiça: primeiro show do ano

SHOW

SUAVES E SELVAGENS — No Auditório Araújo Vianna (Oswaldo Aranha — Parque Farroupilha), às 21h. Apresentação única do espetáculo que reúne o grupo Saracura, Galileu Arruda, Nando Gross, Elaine Geissler, Mauro Kwitko, o grupo Choreo de Dança Contemporânea e a Ala do Roxo Show, com mulatas e as fantasias campeãs de 1984. Ingressos no local a Cr\$ 4 mil.

TETÊ ESPINDOLA — No Circo Escaler Voador (ao lado do Gigantinho), às 21h. Apresentação da cantora mato-grossense, com os violonistas Jorge Pereira de Melo e Luiz Eduardo Carvalho. Ingressos no local a Cr\$ 5 mil (quarta) e Cr\$ 7 mil (quinta). Somente hoje e amanhã. (Reportagem neste Caderno).

CARLOS BADIA E MÍRIA FERNANDES — No Bar Opinião, à noite. Apresentação

individual em Porto Alegre, o grupo Santa Preguiça volta para três dias de apresentações, de hoje a sexta-feira, no Teatro do Museu do Trabalho (início da Rua da Praia). Este ano, o Santa Preguiça participou de alguns espetáculos coletivos aqui e viajou bastante pelo interior. Ele existe há oito anos, quando foi formado em Cachoeira do Sul, mas há três anos está radicado em Porto Alegre.

A formação tem Antônio Augusto Cabral no violão, violão de 12, flauta e percussão Tiaraju Carlos Gomes no violão, Ubiratan Carlos Gomes na percussão, violão e flauta; Ana Teresa na percussão, Ângela Moreira na percussão e Kiko Corrêa, novo integrante, no violão — todos fazem vocais. Para este show, dois convidados es-

Crianças no MARGS

A partir desta quarta-feira, crianças maiores de quatro anos poderão visitar as instalações do Museu de Arte do Rio Grande do Sul, instituição da Subsecretaria de Cultura/SEC, acompanhadas por guias especializados. Os pais ou responsáveis poderão telefonar para 21.84.56, marcando dia e horário de sua preferência, pois serão formados grupos que não ultrapassarão 20 crianças.

Os pequenos visitantes receberão informações sobre as obras expostas no Museu e também assistirão a um audiovisual sobre presépios. Depois da visita, as crianças poderão exercitar sua criatividade, desenhando e pintando. Por esse motivo, a direção do Museu de Arte solicita que os visitantes venham acompanhados de lapis de cor e papel.

Cultura e Lazer

ARTES PLÁSTICAS

Nunca houve tantas exposições como agora

por Luiz Carlos Barbosa

A partir de hoje o Museu de Arte do Rio Grande do Sul realiza uma promoção especial para crianças maiores de quatro anos. Serão organizadas turmas de 20 crianças com horário e dia marcado para visitar as dependências do Margs e conhecer o acervo. Os visitantes serão acompanhados de guias especializados. Os pais ou responsáveis poderão marcar o passeio através do telefone 21.84.56. Os pequenos visitantes assistirão um audiovisual sobre presépios e depois poderão desenhar e pintar (levar lápis de cor e papel). E na área de exposições em galerias, Porto Alegre está tendo um movimento vigoroso. Nunca houve tantas mostras como agora.

ROTEIRO

PELOTAS SEMPRE VIVA — Exposição de fotografias de Liane Neves sobre a cidade de Pelotas. Visitação no Teatro São Pedro (Praça da Matriz), até 27 de dezembro, de terça a domingo, das 12 às 22 horas.

5ª MOSTRA DE ARTE — Mostra de trabalhos artísticos de funcionários da Caixa Econômica Federal (pinturas, tapeçarias, desenho, nankin). Visitação até 28 de dezembro, das 10 às 16:30 horas, na rua dos Andradas, 1.000.

HELIO FERVENZA — Exposição de gravuras de Hélio Ferverza na galeria de arte da Livraria Prosa i Verso (rua Mostardeiro, 120-loja 4). Visitação de segunda a sábado, das 9 às 20 horas.

ERNEST ZEUNER — Mostra de obras do artista alemão pelo projeto "O Museu vai à Indústria", realizada pelo Margs em convênio com o Sesi, estará até 27 deste mês na Companhia Estadual de Energia Elétrica (rua dos Andradas, 1.223). Visitação das 8 às 16:30 horas.

COLETIVA DE FIM-DE-ANO — Com obras do acervo a Galeria Singular realiza sua coletiva de fim-de-ano, com uma promoção alusiva ao seu quarto aniversário oferece desconto de 20%. Peças de Vasco Prado, Irineu Garcia, Vera Grinberg, Glauco Rodrigues, Stockinger, Becheroni, Pietrina Checcacci, entre outras. Até 31 de dezembro, de segunda a sexta das 9 às 12 e das 14 às 19 horas. No sábado das 9 às 18 horas. Travessa Frederico Linck, 45.

GALERIA DO BANCO EUROPEU — Coletiva com os artistas Eliane Rocha, Fernando Limberger, Fernando Pena de Moraes, Francisco Brilhante, Martins Streibel, Nayá dos Santos, Norma Cazzulo, Roth, Wagner Dotto e Wilson Alves. Visitação até o fim de dezembro na rua José Montauray, 155, de segunda a sexta das 10 às 16:30 horas.

ROSA MARIA BARREIRO — Mostra de desenhos a pastel, cera, crayon, aquarelas, gouache e bico de pena de Rosa Maria Franco de Souza Barreiro. Visitação na rua Garibaldi, 1.084, de segunda a sexta, no horário comercial.

EXTREMI — Exposição com fotografias de Daniel Andrade e desenhos de Isaías Malta, integrando as atividades do espetáculo de teatro-dança "Extremi". No saguão do Instituto Goethe (rua 24 de Outubro, 112), até 20 de dezembro no horário da programação de espetáculos.

FEIRA DE NATAL — Trabalhos de tamanhos pequenos e médios de artistas gaúchos: serigrafias, litografias, esculturas, gravuras, cerâmicas e cartões de natal. Obras de Ado Malagoli, Alice Brueggemann, Nelson Jungbluth, Joana Moura, Alice Soares e Marlies Ritter, entre outros. Também artesanato do Vale de Jequetinhonha e Tracunhaém. Na Galeria do Arco (rua Almirante Delamaré, 237), até 31 de dezembro, com visita de segunda a sexta, das 9 às 12 e das 14 às 18 horas, e no sábado, das 9 às 19 horas.

VASCO PRADO — Retrospectiva "70 Anos de Vida, 40 Anos de Arte", contendo 97 obras do escultor gaúcho, em exposição no Margs (Praça da Alfândega), até 30 de dezembro, com visita de terças a domingos das 10 às 17 horas. Durante a retrospectiva será projetado de quartas a domingos, às 15:30 horas, um vídeo-cassete sobre a vida e a obra do artista.

5ª FEIRA DO PEQUENO BRONZE — Mostra reunindo escultores gaúchos e nacionais com Antonio Maia, Carlos Tenius Guma, Irineu Garcia, Mouro Fuje, José Guerra, Mariconi e Yole Travassos, entre outros. Em homenagem aos 70 anos de Vasco Prado, no Centro Municipal de Cultura (avenida Érico Veríssimo, 307). Visitação de segunda a domingo, no horário da programação no Centro Municipal de Cultura.

TENIUS — Esculturas, relevos e máscaras da produção recente



Foto: Liane Neves/Divulgação/Arquivo GM

Caixa D'água de Pelotas na mostra "Pelotas Sempre Viva"

do gaúcho Carlos Gustavo Tenius. Em exposição na Bolsa de Arte de Porto Alegre (Quintino Bocaiúva, 1115), até 24 de dezembro. Visitação de segunda a sexta, das 10 às 12 e das 15 às 21 horas, e no sábado, das 10 às 19 horas.

ALGUNS MESTRES DA GRAVURA — Exposição coletiva com gravuras em madeira e metal. Na Cambona Centro de Arte (rua Dona Laura, 204), com visita de segunda a sexta das 9 às 12 e das 14 às 19 horas. Nos sábados das 9 às 13 horas.

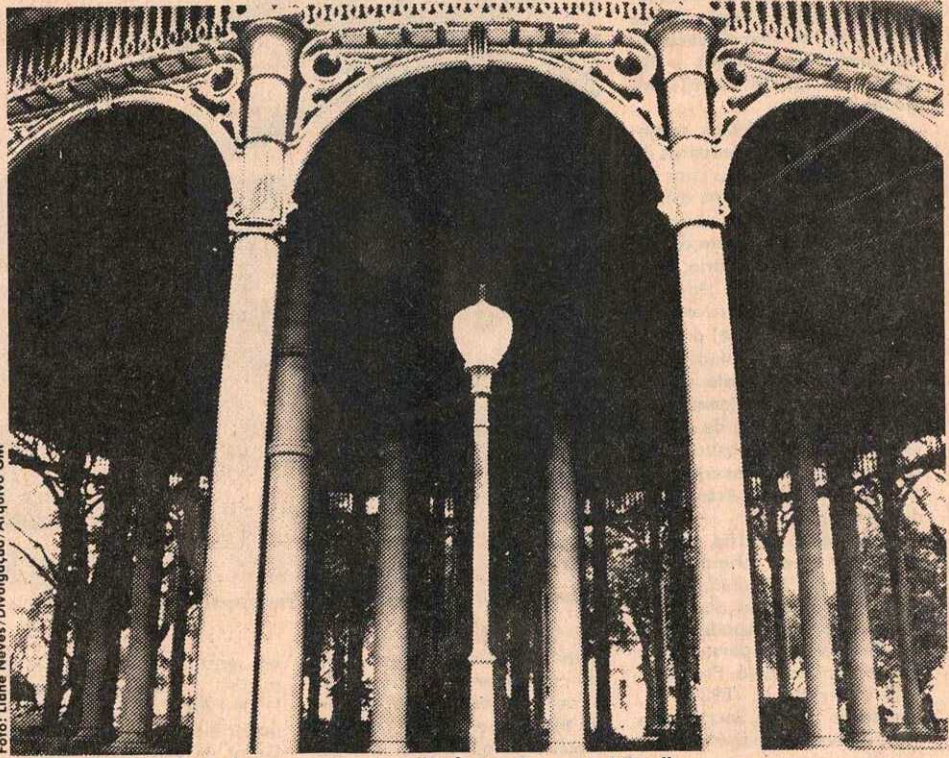
ESTRADA AUSTRAL DO CHILE — Exposição fotográfica de George Munro organizada pela Subsecretaria de Cultura da SEC junto com o Consulado do Chile em Porto Alegre, com apoio da SAMRIG. No Museu de Comunicação Social Hipólito José da Costa (rua dos Andradas, 959). Visitação de segunda a sexta das 9 às 18 horas. Nos sábados das 14 às 18 horas.

COLETIVA DE NATAL — Com peças de Pietrina Checcacci, Iberê Camargo, Malagoli, Volpi, Stockinger, Aldemir Martins, Antonio Carlos Maciel, Gilberto Salvador, Jenner Augusto, Manabu Mabe e Regina Katz. Na galeria de arte da Casa Masson (rua dos Andradas, 1459). Visitação de segunda a sexta das 8 às 20:30 horas. Nos sábados das 8 às 20 horas.

GENTE, ÁGUA E TINTA — Mostra de obras de Umbelina Barreto, Isabel de Castro, Wanda Rejane Tavares, Ana Isabel Lovatto, Sandra Rey, Silvia Cestari Cunha, Gilse de Araujo Rosito e Delfina Reis. Visitação na rua Liberdade, 24, de segunda a sexta das 9 às 12 e das 14 às 17 horas, até 27 de dezembro.

COLETÂNEA DE ARTE GAÚCHA — Coletiva na Galeria de Arte Badesul (rua Sete de Setembro, 666), reunindo 40 peças de artistas gaúchos. Entre eles Carlos Tenius, Clébio Sória, Leonardo do Canto, Hélio Ferverza e Nilton Maia. Visitação de segunda a sexta das 10 às 12 e das 13:30 às 16:30 horas.

MOSTRA DE NATAL — Coletiva com desenhos, tapeçarias, pinturas, esculturas dos artistas Luis Carlos Weber, Neuza Maria Guinsberg, Alzira Chaves Barcelos, Cláudia Stern, Vitória Lopes Martines, Scila Jeckel, Remy Renata Langer, Elza Brum Catharino, entre outros. No Unibanco (avenida Alberto Bins, 453), com visita de 22 de dezembro, de segunda a sexta, das 10 às 17 horas.

GRAVURAS DA TCHECOSLOVÁQUIA — Promoção da Subsecretaria da SEC, com apoio do Instituto Brasil/URSS, com gravuras de artistas tchecos sobre os aspectos paisagísticos da cidade de Praga. Visitação até 27 de dezembro no Museu de Comunicação Social Hipólito José da Costa (rua dos Andradas, 959), de segundas a sextas, das 8:30 às 18 horas.

COLETIVA DE FIM DE ANO — A Bolsa de Arte de Porto Alegre realiza até 24 de dezembro sua 5ª Grande Coletiva de Fim de Ano com mais de mil obras. Durante este período as peças podem ser adquiridas com um desconto entre 20% e 30%. A Bolsa de Arte fica na rua Quintino Bocaiúva, 1.115 e atende de segunda a sexta, das 10 às 12 e das 15 às 21 horas, e no sábado, das 10 às 19 horas.

GAÚCHOS DO PANORAMA — Coletiva com xilografuras, desenhos e peças gráficas de Carlos Wladimirsky, Anico Herkovits e Ana Alegria quatro dos gaúchos selecionados para o Panorama de Arte Sobre Papel realizado pelo Museu de Arte Moderna de São Paulo. Na Galeria Delphus, Artes Sobre Papel (avenida Cristóvão Colombo, 1093), com visita de segunda a sexta, das 9 às 12 e

das 14 às 19, e no sábado, das 9 às 12:30 horas.

NORBERTO STORI — Exposição de 52 obras, entre pinturas aquareladas e acrílico sobre papel. Na Kraft Escritório de Arte (rua Filadélfia, 136), com visita de segunda a sexta das 10 às 12 e das 14 às 20 horas. E no sábado com hora marcada.

BARIL — "Pintando e Bordando", exposição individual do artista plástico Fernando Baril, com 40 peças entre pinturas em acrílico sobre tela e desenhos com colagens e bordados. Na Galeria Tina Presser (rua Pauli-

no Teixeira, 35), até 31 de dezembro, com visita de segunda a sexta das 10 às 12 e das 14 às 20 horas. No sábado, das 10 às 19 horas.

MOSTRA COLETIVA DE ARTES — Terceira edição da mostra promovida pela Associação dos Funcionários da Secretaria de Educação e Cultura. Reúne trabalhos em esculturas, pintura, desenho e fotografia de artistas gaúchos amadores. No Museu de Comunicação Social Hipólito José da Costa (rua dos Andradas, 959), até 27 de dezembro. Visitação de segundas a sextas das 8:30 às 18 horas.