

SECRETARIA DE EDUCAÇÃO E CULTURA
SUBSECRETARIA DE CULTURA
MUSEU DE ARTE DO RIO GRANDE DO SUL
NÚCLEO DE DOCUMENTAÇÃO E PESQUISA

PROJEÇÃO: AUDIOVISUAL

" BIENAL DE FAENZA E SEMI-ARTESANAL DE LOUÇA "

Promoção : SUSEC / SEC
MARGS

Local : MARGS- Auditório

Nº de peças :

Período : 10/ 10/ 84 a 28/ 10/ 84

Observações : DE 10 á 14/ 10
De 17 á 21/ 10
De 24 á 28/ 10
De 4^a á Domingo

Jornal: ZH - 2.º caderno
Data: 17 / 10 / 84
Página: 2 (Roteiro)
Assunto: _____

Jornal: ZH - 2.º caderno
Data: 10 / 10 / 84
Página: 2 (Roteiro)
Assunto: Audio: - Bienal de Faenza
- semi-artesanal de Louça

AUDIOVISUAL

BIENAL DE FAENZA E
SEMI-ARTESANAL DE
LOUÇA — No Margs (Praça
da Alfândega, s/nº),
15h30min, de quartas a
domingos, projeção dos
audiovisuais. No mesmo local,
16h, de terças a sextas, Arte
Viva do Japão. Entrada
franca. ZH 2.º cad. P. 2

AUDIOVISUAL

BIENAL DE FAENZA E
SEMI-ARTESANAL DE
LOUÇA — No Margs,
15h30min, audiovisuais sobre o
assunto. Entrada franca.
Quartas a domingos até 28 de
outubro. ZH 10.10.84
2.º cad. P. 2 Roteiro

FIM DE SEMANA

FILME

FELLINI — No Auditório da Assembléia, 18h30min, a **Semana de Fellini**, promoção do Consulado da Itália com apoio Museu de Comunicação/Susec, Assembléia e Clube de Cinema. Versões originais, com entrada franca. Hoje: **Roma. A Cidade Eterna** vista pelos olhos ao mesmo tempo deslumbrados e críticos do mestre de Rimini. Amanhã: **Amarcord**.

TEMPO SEM GLÓRIA — No Museu de Comunicação Social (Andradas, 959), 20h30min, o filme Super 8 longa-metragem de Henrique de Freitas Lima, **Tempo Sem Glória** — melhor filme de ficção em Gramado/84 e quatro vezes premiado no 1º Festival do Cinema Menor —, com Alexandre Correa, Heloisa Palaoro e Sérgio Paiva. Apoio Subsecretaria de Cultura. Ingressos, no local, a Cr\$ 2 mil. Quintas a domingos, até 4 de novembro.

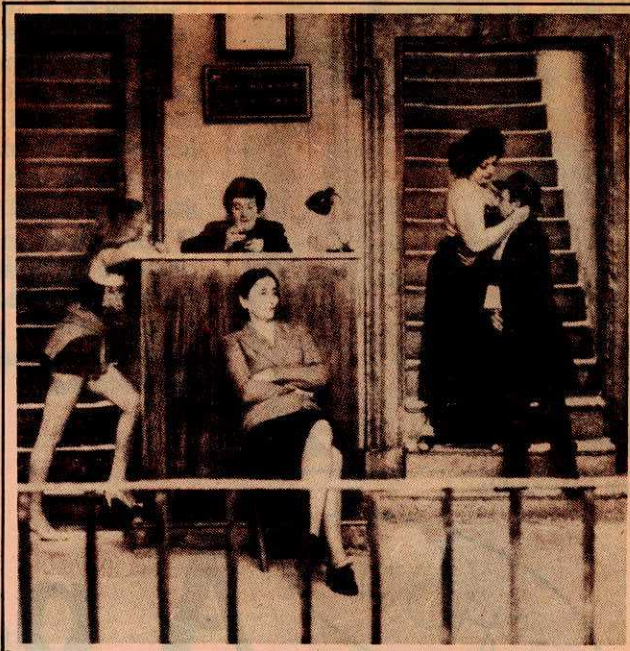

"Roma" é o filme de hoje na Semana Fellini

PROMOÇÃO

BRINCANDO COM A INFORMÁTICA — Em Canela, no Hotel Laje de Pedra, de hoje a domingo a promoção com atividades voltadas para as primeiras noções em processamento de dados. Crianças até 12 anos, no apartamento dos pais, não pagam diária. Informações e reservas pelos fones 26.24.83 ou 26.21.77 — ramal 2182.

EXPOSIÇÃO

BIENAL DE FAENZA E SEMI-ARTESANAL DE LOUÇA — No Margs (Praça da Alfândega, s/nº), 15h30min, de quartas a domingos, projeção dos audiovisuais. No mesmo local, 16h, de terças a sextas, Arte Viva do Japão. Entrada franca.

DIÁLOGO COM MEGUMI YUASA — No Auditório do Margs, 17h, diálogo com Yuasa, que é um dos mais destacados ceramistas brasileiros.

CLARA PECHANSKY — Na Galeria Municipal de Arte da Fundapel, em Pelotas, 20h30min, abertura da mostra individual de desenhos de Clara Pechansky. Visitação diária, à tarde, das 13h30min às 18h, até 31 de outubro.

TREM DA CULTURA — Em Rio Grande, até hoje a mostra itinerante de parte dos acervos do Margs, Arquivo Histórico, Museu Antropológico e outras entidades. Promoção da Subsecretaria de Cultura em colaboração com a Rede Ferroviária Federal, com patrocínio da RBS. O Trem da Cultura estará em Pelotas entre os dias 20 e 23.