

SECRETARIA DE EDUCAÇÃO E CULTURA
SUBSECRETARIA DE CULTURA
MUSEU DE ARTE DO RIO GRANDE DO SUL
NÚCLEO DE DOCUMENTAÇÃO E PESQUISA

Acervo MARGS: itinerante

MOSTRA CULTURAL DE VERÃO

Promoção: DAC/sec
MARGS

colaboração: RBS

Local: Gramado, Canela, Torres, Capão da Canoa, Atlântida,
Tramandaí, Cidreira, Cassino
Nº de páginas:

Período: 01 / 01 / 79 a 25 / 02 / 79

Observações:

- 20 artistas gaúchos participantes

Locais:

- Gramado : 01 / 01 / 79 a 07 / 01 / 79
- Canela : 09 / 01 a 14 / 01
- Torres : 16 / 01 a 21 / 01
- Capão da Canoa: 23 / 01 a 28 / 01
- Atlântida : 30 / 01 a 04 / 02
- Tramandaí : 06 / 02 a 11 / 02
- Cidreira : 13 / 02 a 18 / 02
- Cassino : 20 / 02 a 25 / 02

SECRETARIA DE EDUCAÇÃO E CULTURA
DEPARTAMENTO DE ASSUNTOS CULTURAIS
MUSEU DE ARTE DO RIO GRANDE DO SUL

Dr. Luiz Lúcio 10/1/79
Para o Museu
Gravuras em técnicas di-
das, para Museu de Arte de
- Preparo das mesmas
ETIQUETAS.
[Signature]

Núcleo de Acervo- 1979

RODÍZIO NA EXPOSIÇÃO DE GRAVURA: Março de 1979

Critério: Jovens Gravadores na coleção do Acervo do MARGS

Critério: Gravuras do MARGS em rodízio

1. "Revolta"
Água-forte e água-tinta, Dç de João Fahrion
KOLLWITZ, KATE
2. "Perpetuum mobile"
Litografia 0,42x0,79 Dç Lyons Club.
TADEUSZ LAPINSKI
3. "ODYSESEUS SENTADO"
Xilogravura, 0,57x0,82 Dç ICBA
HANSEN BAHIA (Hansen Karl Heinz)
4. "Flautista"
Gravura em metal, 0,60x 0,40 Aq.
Klieman, Maria Ines
5. "DONADOR"
Xilogravura em relevo ,0,67x 0,57 Aq. 1974
CRUZ, EDUARDO FAGUNDES
6. "EQUILIBRISTA"
Xilogravura, 0,52x0,75 Dç Lyons Club
BETTIOL, ZORÁVIA
7. "MARIPOSA NOTURNA"
Xilogravura, 0,78x0,55 Dç da artista
AFAMADO, GLADYS
8. "SEM TÍTULO"
Xilogravura a cores 1,03x0,69- Aq.
Araujo Emanuel
9. "PANELA" e "JANELA"
Gravura em metal a cores, 0,21x0,13 Dç do artista
ATHANAZIO, CARLOS EDUARDO
10. "LITOGRAFIA VIII"
Litografia ,0,45 x0,29 Dç do artista
Bernhardt , Plinio, Cesar
11. "MERCADO"
Xilogravura, 0,25x 0,21
LUIZ BRASIL
12. "LITOGRAFIA nº 3"
Litografia, 0,25x0,35-Dç do artista
BRITO VELHO, CARLOS CARRION DE

Cópia e/ou dimensões
10/1/79
[Signature]

13. "CENTRAL DE ENERGIA"
Serigrafia 10,57x 0,47- Dç do artista
CASTELANO, SAVERIO HENRIQUE
14. "GRAVURAI"
Gravura em metal, 0,32x0,24 Dç do artista
Cavalcanti, Wilson F.
15. "GRAVURAI"
0,50x 0,43- Dç do artista
Litografia
Chimendes, Paulo
16. " SAPO"
~~Litografia~~-metal, 0,30x 0,41
D'AVILA HELENA MAYA
17. "Dona Maria"
Kilogravura, 0,26x0,25- Dç do artista
Dias, JAIR DA SILVA
18. "SEM Título"
Serigrafia, 0,46x0,65 Dç do artista
HALTER, MAREK
19. "PARECIA UM ESTRANHO FESTIVAL"
Kilogravura, 0,52x0,60 Dç da artista
HERSKOWITS, Anico Rosália
20. "Câmara Ardente"
Gravura em metal, 0,29x0,31
M'ralles, carmem Silvia
21. "NATUREZA AGREDIDA"
Kilogravura/crelevo, 0,66x0,96- Dç do artista
MOURA, JOSÉ CARLOS JULIO DE
22. REFLEXO DO INFINITO"
Gravura em metal, 0,80x0,70 Dç SEC-RS
PALOMBINI, LYRIA
23. "NINGUÉM OUVI A ÁGUA PELA ÁGUA"
Kilogravura" 0,38x0,18- Dç do artista
PERES, PAULO FERNANDO GONÇALVES
24. "ESTUDO I"
Kilogravura, 0,41x0,31- Dç da artista
PILLA , CIRCE SALDANHA
25. "~~BIOLOGIA~~ URBANÍSTICA"
Gravura em metal, 0,35x0,31- Dç da artista
26. "RUMO A FRONTEIRA"
Gravura em metal, 0,39x0,27 Transf. Arquivo Histórico
STEINER, HANS
27. "ASTRONAUTA"
Serigrafia" 0,49 x 0,40 - Dç do artista
TOZZI, CLAUDIO

- . SEM TÍTULO
Gravura em metal, 0,21x0,34
ODRIOZOLA FERNANDO
29. ELEVADOR SOCIAL
Litografia, 0,36x0,47
GERCHMAN RUBENS
30. SEM TÍTULO
Gravura em metal, 0,37x0,41
Castelano, Savério Henrique
- 31" FORMA I"
Litografia, 0,46x0,62
Barsetti, hercules

Porto Alegre, 9 de janeiro de 1979

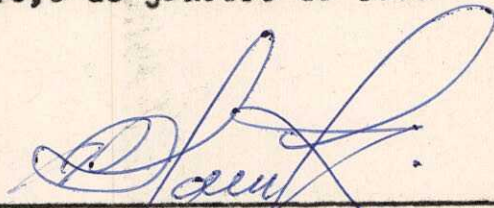

Coordenador de Acervo

ITINERANTE PARA GRAHADO E PRAIAS (79)

OBRAS DO ACERVO DO MARGS

2 OBRAS DE NELSON ELWANGER

2 " " ATANAZIO (ALBUM)

1 OBRA DE ARMANDO ALMEIDA (DO ALBUM DOS 5 GRAVADORES)

1 OBRA DE ANTONIO CARLOS MACIEL (LITOGRAFIA)

→ Cam Peneta

3 MOL DURAS DO ACERVO:

2 PEQUENAS DE VIDRO E ALUMÍNIO

1 MÉDIA DE MADEIRA

no núcleo técnico

Exposição itinerante nas praias gaúchas

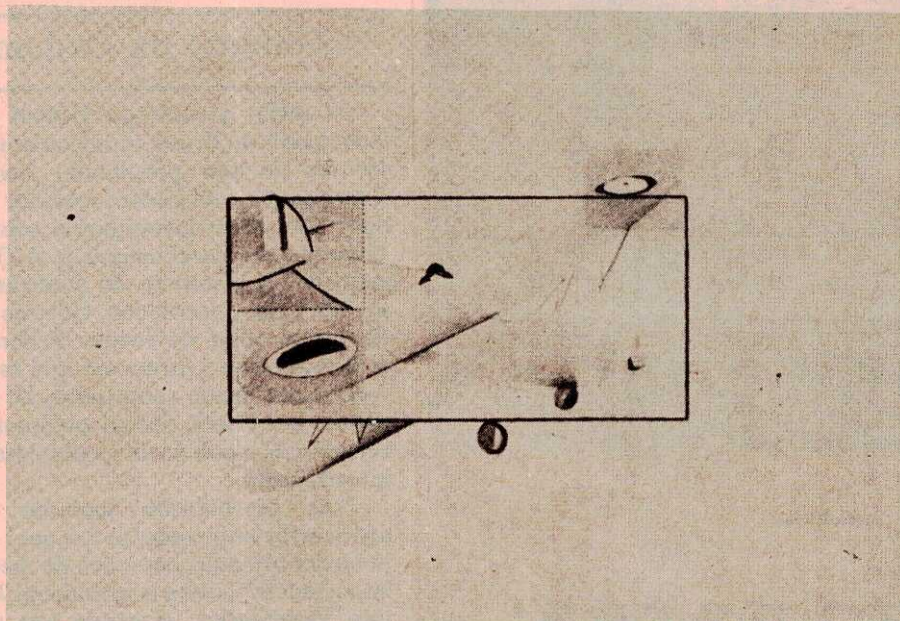

Eduardo Cruz entre os expositores

Prossegue pelo interior gaúcho a Mostra Cultural de Verão promovida pelo Departamento de Assuntos Culturais da Secretaria de Educação e Cultura, em colaboração com o Museu de Arte do RGS. Dia 23, ela estará em Capão da Canoa e dia 30 em Atlântida. Em fevereiro ela estará em Tramandaí, Cidreira e Cassino.

Nesta exposição itinerante estão reunidas obras de 20 artistas gaúchos já conhecidos. O seu objetivo é proporcionar aos veranistas, oportunidade de crescimento cultural, e contribuir para o aprimoramento e projeção das artes junto às diversas comunidades. Estão participando os artistas: Armando Almeida

Anestor Tavares, Jair Dias, Eduardo Cruz, Nelson Ellwanger, José Carlos Moura, Danúbio Gonçalves, Carlos Carrion de Brito Velho, Maria Helena Maia D'Avila, Maria Inês

Kliemann, Suzana Sommer, Paulo Peres, Carlos Athanásio, Antonio Carlos Maciel, Maria Tomaselli Cirne Lima e Doralice Neves.

16/1/79

MOSTRA CULTURAL *J. do Comércio*

Tendo encerrado dia sete em Gramado sua primeira semana de realização, prossegue por diversos locais de veraneio, a "Mostra Cultural de Verão", promovida pelo Departamento de Assuntos Culturais da Secretaria de Educação e Cultura, com a colaboração do Museu de Arte do Rio Grande do Sul.

Hoje, a exposição estará sendo apresentada em Torres; dia 23, em Capão da Canoa; dia 30, em Atlântida; dia seis de fevereiro, em Tramandaí; dia 13, em Cidreira e dia 20, em Cassino.

Esta exposição itinerante reúne obras de 20 artistas gaúchos consagrados e o principal objetivo é

proporcionar aos veranistas, oportunidade de um crescimento cultural bem como contribuir para o aprimoramento e projeção das artes junto às diversas comunidades, na serra e no litoral do Estado. Os artistas que participam são: Arnaldo Almeida, Anestor Tavares, Jair Dias, Eduardo Cruz, Nelson Ellwanger, José Carlos Moura, Danúbio Gonçalves, Carlos Carrion de Brito Velho, Maria Helena Maya D'Avila, Maria Inês Kliemann, Suzana Sommer, Paulo Peres, Carlos Athanásio, Antônio Carlos Maciel, Circe Saldanha, Rubens Cabral, Luís Fernando Barth, Léo Dexheimer, Maria Tomaselli Cirne Lima e Doralice Neves.

Mostra itinerante, com obras de 20 artistas, segue pelo litoral e serra

D.N. - 5.1.79

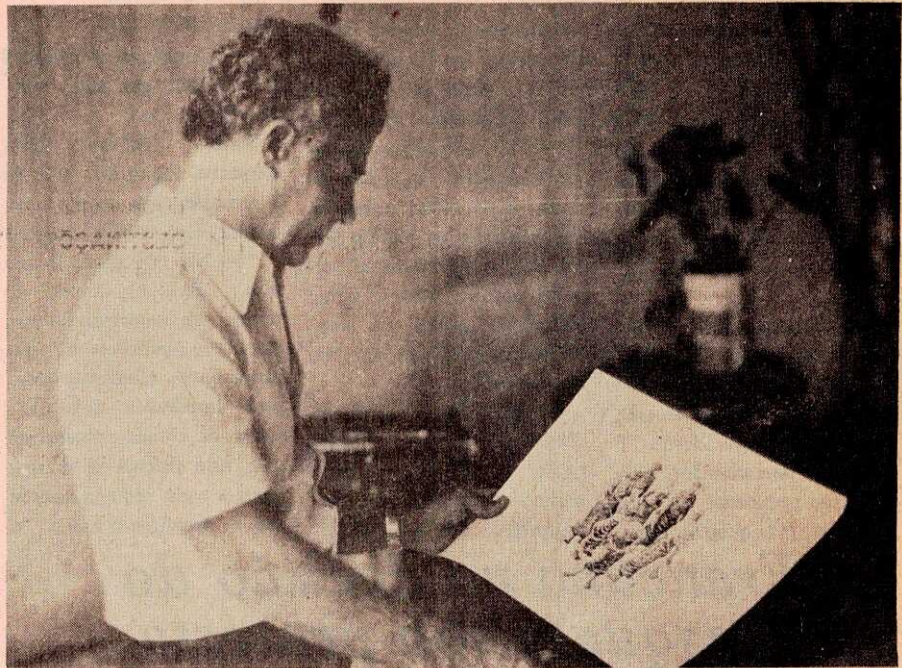

Danúbio entre os expositores

Dentro da programação de verão, nos meses de janeiro e fevereiro, o Departamento de Assuntos Culturais da Secretaria de Educação e Cultura programou uma exposição itinerante com peças de 20 artistas gaúchos, com o principal objetivo de incentivar, proporcionar e promover o crescimento cultural das comunidades que se encontram no litoral ou nas serras. Os artistas cujos trabalhos foram escolhidos para integrar a mostra são: Armando

Almeida, Anestor Tavares, Jair Dias, Eduardo Cruz, Nelson Ellwanger, José Carlos Moura, Danúbio Gonçalves, Carlos Carrion de Brito Velho, Maria Helena Maya D'Avila, Maria Inês Kliemann, Suzana Sommer, Paulo Peres, Antônio Carlos Maciel, Maria Tomaselli Cirne Lima, Carlos Athanásio, Circe Saldanha, Rubens Calant Costa Cabral, Luiz Fernando Barth, Léo Dexheimer e Doralice Neves.

A promoção desta mostra é do Museu de

Arte do Rio Grande do Sul — MARGS — em colaboração com a RBS (Rede Brasil Sul de Comunicações). As previsões iniciais dessa promoção incluem as cidades de Gramado,

Canela, Torres, Capão da Canoa, Atlântida, Tramandaí, Cidreira e Cassino, no roteiro da cultura, que deverá se realizar até o próximo dia 28 de fevereiro, sempre com o patrocínio do DAC/SEC, através de seu Plano de Ação e Interiorização Cultural.

PEOPLE

FT 1-3-79

* Foi um sucesso, inclusive social, a promoção do MARGS junto com Paulo Hoffmeister no Hotel Samburá, no Imbé, quando os artistas pintavam ou desenhavam locais típicos da praia. Foi uma repetição do êxito no ano passado, em Torres. Quem faltou foi Vera Lia Cavalheiro, que é um gênio em promoção. Muitos artistas disseram presente: Jader Silveira, Romanita Martins, Hilda Mota, Tunuca Silveira, Astrid Hermann e outros.

Em Imbé, encontro de artistas

FT 15-2-79

❖ No Rio foi apresentada ao público esta semana a peça inédita de Nelson Rodrigues, "A Mulher Sem Pecado". O texto foi mostrado dentro do ciclo de Leituras Dramáticas do Senai, com direção de André Valli, também no elenco, ao lado de Vera Setta, Erico Vidal e Isolda Cresta.

❖ Será no próximo sábado, em Imbé, o II Encontro de Artistas na Praia, promovido pelo MARGS/DAC/SEC. Pela manhã, os artistas deverão comparecer no Hotel Samburá, munidos de tela ou folhas de desenho que serão carimbadas. Os trabalhos serão realizados durante o dia e à noite, expostos no saguão do Hotel.

❖ Na Osoarte, em Capão da Canoa, será inaugurada amanhã, uma exposição das tapeceiras Maria Helena Cavalcante, Rachel Gleiser e Ronete Magrisso. Esta mostra marcará o encerramento das atividades de verão daquela galeria do litoral.

❖ A Mostra Cultural de Verão, composta por trabalhos de 20 artistas gaúchos, pertencentes ao acervo do MARGS, prossegue seu giro pelo litoral. Atualmente ela está montada em Torres, e a partir do próximo dia 20 estará em Cassino, encerrando seu roteiro dos meses de verão.

❖ Romildo Paiva, conhecido gravador paulista, está na agenda da Cambona Centro de Arte. Ele deverá fazer uma individual em Porto Alegre, ainda durante o primeiro semestre deste ano, mostrando uma série de gravuras em metal recentes.

❖ Sábado, em Torres, na Galeria do Dunas Hotel, será inaugurada a exposição

de Paulo Amaral e De Curtis, reunindo bicos de pena e aquarelas, respectivamente, tendo por tema aquele balneário, Porto Alegre e Rio Pardo.

❖ O Projeto Arco Iris da Funarte inicia hoje suas atividades referentes a 1979, promovendo na Galeria Rodrigo Mello Franco de Andrade (RJ), uma exposição focalizando artistas de Goiás. Participam da mostra: Kleber Gouveia, Osmar Souto, Wanda Pinheiro Dias, Gomes de Souza, Da Cruz, Maria Guilhermina, D. J. Oliveira, Naura Timm, Clea Costa Vieira e Fernando Costa Filho.

❖ A Federação do Teatro Amador do RGS, através de nota oficial, externou sua solidariedade ao Teatro de Arena e seu repúdio aos órgãos censores que fecharam as portas daquela casa de espetáculos durante uma semana. A mesma entidade estará promovendo, em abril, uma mostra de teatro com grupos de todo Estado.

❖ A Pinacoteca da APLUB acaba de incorporar a seu acervo mais um quadro de Pedro Weingartner. Trata-se de "Rosa Mística", pintura a óleo datada de 1909. Agora a APLUB conta com 34 obras deste ilustre artista gaúcho que nasceu em Porto Alegre em 1853, tendo cursado a Academia de Pintura de Berlim e Academia Julien, em Paris.

❖ Em Tramandaí, na Escola Fundamental "Almirante Tamandaré", a partir de hoje acontece a exposição de fotografias "O Rio Grande Antigo", promovida pelo Departamento de Assuntos Culturais da SEC, através do Museu da Comunicação Social "Hipólito José da Costa". A mostra permanecerá montada até o dia 22, podendo ser visitada das 16 às 20h.

Mostra de verão em Tramandaí até domingo

Depois de Atlântida, a "Mostra Cultural de Verão", promoção do Departamento de Assuntos Culturais da Secretaria de Educação e Cultura, com a colaboração da RBS, cumpre sua última etapa, visitando três das mais movimentadas praias gaúchas: Tramandaí (até o dia 11 de fevereiro). Tendo iniciado seu giro no início de janeiro, a exposição itinerante já visitou Gramado, Canela, Torres, Capão da Canoa.

A "Mostra Cultural de Verão" é composta por peças pertencentes ao acervo do Museu de Arte do Rio Grande do Sul, órgão do DAC/SEC, sendo objetivo principal, divulgar a obra de artistas gaúchos, contribuindo para o aprimoramento cultural da população. Da mostra participam os seguintes artistas: Armando Almeida Jaír Dias, Eduardo Cruz, Nelson Ellwanger, José Carlos Moura, Danúbio Gonçalves, Carlos Carrion de Brito Velho, Maria Helena Maya D'Avila, Maria Inês Kliemmonn, Suzana Sommer, Paulo Peres, Antonio Carlos Maciel, Carlos Athanásio, Circe Saldanha, Rubens Cabral, Luis Fernando Barth, Léo Dexheimer, Maria Tomaselli Cirne Lima e Doralice Neves.

D.N. 7.2.79

FT 13-2-79
:: A Mostra Cultural de Verão, promoção do DAC-SEC, encerrou domingo, no Cassino, seu roteiro pelo litoral e serra, desenvolvido durante os meses de janeiro e fevereiro. O principal objetivo foi divulgar a arte gaúcha, representada por obras de 20 artistas nossos, entre os quais destacamos: Luis Fernando Barth, Maria T. Cirne Lima, Danúbio Gonçalves, Susana Sommer, A. C. Maciel, Paulo Peres, Carlos Carrion de Brito Velho, Eduardo Cruz, Nelson Ellwanger e Leo Dexheimer.

:: A Mostra Cultural de Verão, organizada pelo MARGS, prossegue seu roteiro pelas principais praias gaúchas. Desde ontem, ela está montada na SAT em Tramandaí, onde permanecerá até o próximo domingo. Encerrado o itinerário, a exposição irá a Cidreira, de 13 a 18 de fevereiro, e Cassino, de 20 a 25 de fevereiro. Participam obras de

FT - 7.2.79

20 artistas gaúchos, entre eles: Danúbio Gonçalves, Carlos Carrion de Brito Velho, Antônio Carlos Maciel, Luis Fernando Barth, Maria T. Cirne Lima, Leo Dexheimer, Eduardo Cruz e Susana Sommer