

M | A | R G S

Mediação em vídeo da exposição “Gostem ou não – Artistas Mulheres no acervo do MARGS”

ANO	2020
TIPO DE ATIVIDADE	Ação digital Programa Público da exposição “Gostem ou não – Artistas Mulheres no acervo do MARGS”
INÍCIO	19/11/2020
TÉRMINO	Não se aplica
ARTISTA(S) / PARTICIPANTE(S)	Ana Chini (mediadora do Núcleo Educativo e de Programa Público do MARGS)
CURADORIA	Não se aplica
PROMOÇÃO	Governo do Estado do Rio Grande do Sul Secretaria de Estado da Cultura do RS MARGS – Museu de Arte do Rio Grande do Sul AAMARGS – Associação dos Amigos do Museu de Arte do Rio Grande do Sul
OBRAS	Não se aplica
ORIGEM DAS OBRAS	Não se aplica
LOCAL	Não se aplica
CONTAGEM DE PÚBLICO	Sem informações
OBSERVAÇÕES	Integra uma série de vídeos produzidos pela equipe do Núcleo Educativo e de Programa Público sobre as exposições em andamento no MARGS no momento da reabertura do Museu em 22/10/2020.

Mediação em vídeo da exposição “Gostem ou não – Artistas Mulheres no acervo do MARGS”

Instagram

Post 01: publicado em 19/11/2020, contendo 01 vídeo e legenda

https://www.instagram.com/p/CHxc6S-g0KQ/?utm_source=ig_web_copy_link

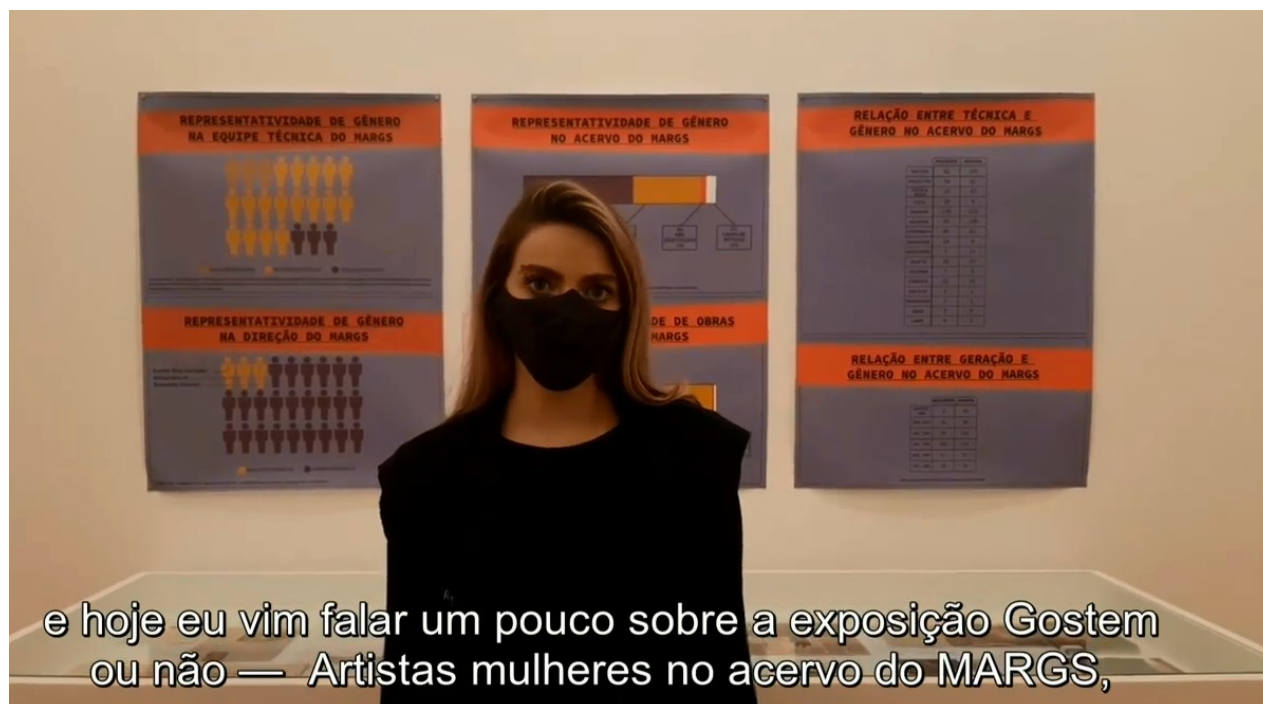

Frame do vídeo

Legenda do post 01:

Você sabe quais são as atuais exposições do MARGS?

A equipe do nosso Núcleo Educativo e de Programa Público preparou uma série de vídeos que convidam a conhecer um pouco de cada uma delas.

Hoje, no último vídeo da série, apresentamos “Gostem ou não — Artistas mulheres no acervo do MARGS”, exposição desenvolvida pelo coletivo Mulheres nos Acervos, a partir de pesquisa recente sobre a presença e a representatividade das artistas mulheres no Acervo do MARGS.

Confira!

Se você já conferiu a exposição, que tal compartilhar com a gente a sua experiência?

(Marque @museumargs)

▪

O MARGS retorna com 4 exposições temporárias e novidades na mostra de longa duração do acervo do Museu.

O público pode conferir as individuais “Túlio Pinto — Momentum”, “Bruno Borne — Ponto vernal” e “Mariza Carpes — Digo de onde venho”, além da coletiva “Gostem ou não — Artistas mulheres no acervo do MARGS”.

Já “Acervo em movimento” retorna totalmente renovada, com substituição integral das obras em exibição, trazendo a público trabalhos de Aglaé Machado de Oliveira, Carlos Scliar, Fayga Ostrower, Francesca Coniglio Ducceschi, Luiz Carlos Felizardo, Luiz Gonzaga e Wilbur Olmedo.

As mostras seguem até 28.11.2020.

▪

O MARGS está aberto ao público apenas para visitaç o das exposiç es, ainda sem atividades presenciais que gerem aglomeraç o.

O per odo segue de terç a-feira a domingo, mas em hor rio reduzido, das 10h  s 17h ( ltimo acesso  s 16h30min), com entrada gratuita.

O Museu adotou uma s rie de medidas de seguranç  sanit ria, incluindo sinalizaç o informativa sobre regras a serem cumpridas pelos visitantes, instalaç o de dispensadores de  lcool desinfetante pelo percurso da visitaç o e a implementaç o de um protocolo de sanitizaç o dos espaços de circulaç o coletiva e de superf cies de uso comum (banheiros, corrim es, elevador).

Entre as regras, est o limitaç o do n mero de visitantes, uso obrigat rio de m scara, mediç o de temperatura e respeito   dist ncia de 2m.

Tudo isso com o objetivo de criar um ambiente seguro e que ofereça uma experi ncia que possa ser aproveitada da melhor maneira.

Fotografias da exposiç o: Filipe Conde e Raul Holtz