

SECRETARIA DE EDUCAÇÃO E CULTURA  
SUBSECRETARIA DE CULTURA  
MUSEU DE ARTE DO RIO GRANDE DO SUL  
NÚCLEO DE DOCUMENTAÇÃO E PESQUISA

" EXPOSIÇÃO DE PINTURAS DE HENRY CROCQ "

Promoção: DAC/SEC  
MARGS  
ALIANÇA FRANCESA

Local: MARGS

Nº de peças: 32

Período: 14 / 05 / 73 a 25 / 05 / 73

Observações:

**SECRETARIA DE EDUCAÇÃO E CULTURA  
DEPARTAMENTO DE ASSUNTOS CULTURAIS  
CENTRO FRANCO-BRASILEIRO - ALIANÇA FRANCESA**

*Têm a honra de convidar Vossa Senhoria e Excelentíssima  
Família para o coquetel de inauguração da exposição de*

*Monsieur Henri Crocq*

*dia 14 de maio, às 19 horas, no Museu de Arte do Rio Grande do Sul  
(altos do Teatro São Pedro).*

*Período da Exposição: de 14 a 25 de Maio*

Porto Alegre, Maio de 1973

## GALERIAS, ESTÚDIOS E ARTESANATOS

Domingo seria um bom dia para visitar galerias, se elas permanecessem abertas. Entretanto, pouquíssimas, ou melhor quase nenhuma delas funciona, o que é uma pena. São raras as exceções: a **Guignard** (Alberto Bins, 514), que está na moderníssimo Hotel Plaza São Rafael, tem um excelente acervo, onde aparecem Virgolino, Iberê Camargo, Henrique Fuhro, Osmar Dillon, Maria de Lourdes Sánchez Hacker, Alice Brueggemann, Romanita Martins, Paulo Porcella, Wilson Alves, Grudzinski, Fayga Ostrower e diversos nomes mais. Dia 11 será exposto a coleção que será leiloada nos dias 12, 13, e 14. Outra galeria que está aberta é a Contemporânea, no Circulo Social Israelita (João Telles, 508), que tanto pode ser visitada pelos associados do clube como pelas pessoas interessadas em ver os quadros de Nilson Seoane, que focalizam, com muita exuberância, a flora brasileira. Mais outra galeria: o Museu de Arte do Rio Grande do Sul - MARGS -, nos altos do Teatro São Pedro, na Praça da Matriz, quem exhibe lá seus trabalhos é o francês Henri Crocq.

Entretanto, quem gosta de artes pode ainda dar uma olhada em alguns **ateliers** e também em vários artesanatos, todos situados entre a Tristeza e Pedra Redonda. **Guma** está na rua Landell de Moura, 1730, na Tristeza, e seus trabalhos, figuras humanas em madeira, todas primitivas, têm sido procuradíssimas pelos colecionadores de arte. **Vasco Prado** e **Zorávia Bettiol**, com o **atelier**, na avenida Coronel Marcos, 500, bem no início da Pedra Redonda, possuem muitos trabalhos em exposição (gravuras, esculturas relevos, tapeçarias) que podem ser vistos das 10 às 12 e das 14 às 19 horas. Vale a pena olhar as obras de Zorávia e Vasco, dois artistas gaúchos que têm nome firme no mercado internacional, e cujos trabalhos fazem parte de muitíssimas coleções famosas.

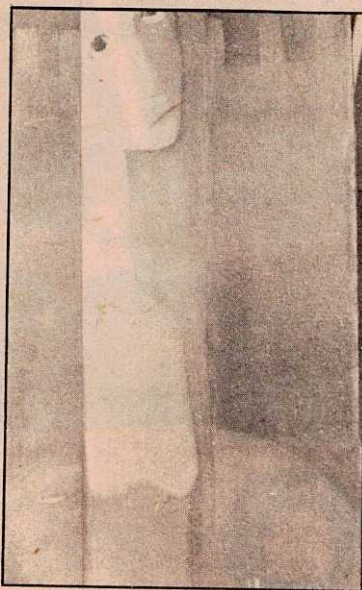

*Alice Brueggemann tem três trabalhos na Guignard*

Os artesanatos começam pela Tristeza, e um dos mais conhecidos (com nome em todo o Brasil), é o **Guarisse**, de Artur e Léa Guarisse, instalado numa casa colonial, cheia de bons móveis, luminárias e também com alguns quadros assinados por José Carlos Moura e Maria Beatriz Caruso, além de outros, que podem ser adquiridos pelos interessados. Seguindo para a Pedra Redonda há o **Artesanato de Pintura em Porcelana de Glaura Maria Gianotti Marques**, que está na rua E, do Jardim Izabel, com entrada pelo Cine Auto Park. Glaura tem aparecido em feiras de artesanato e também feito mostras individuais de suas pinturas. O outro, no mesmo bairro, é o **Helena Artesanato**, que pertence à artista uruguaia Helena Dorffmann, que se radicou em Porto Alegre há poucos anos e que exhibe também tapeçarias (ela expôs no MARGS, com as alunas de Zorávia Bettiol), quadros e muitíssimos objetos.

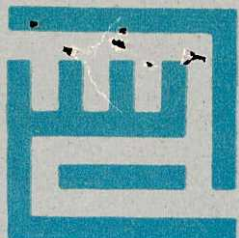

museu de arte do rio grande do sul  
praça mal. deodoro — teatro são pedro — 1.º andar — fone 4130

departamento de ciência e cultura  
porto alegre — rgs

EXPOSIÇÃO DE PINTURA DE HENRI CROCC

PROMOÇÃO- DEPARTAMENTO DE ASSUNTOS CULTURAIS E  
ALIANÇA FRANCESA

LOCAL- MUSEU DE ARTE DO RIO GRANDE DO SUL

PERÍODO DA EXPOSIÇÃO- de 14 a 25 de Maio de 1973

NÚMERO DE OBRAS- 32

TOTAL GERAL DE VISITANTES- 4 05

AUTORIDADES ( Representantes de órgãos governamentais  
e culturais ) - 29

NÚMERO DE ARTISTAS- 18

CIDADE DE PORTO ALEGRE- 369

INTERIOR DO ESTADO- 19

OUTROS ESTADOS- 9 (PARANÁ, GUANABARA, PERNAMBUCO)

OUTROS PAISES- 8 (MONTEVIDEO - URUGUAI)

ARTISTA EM DESTAQUE- WALMIR AYALA , CRÍTICO DE ARTE DO  
RIO DE JANEIRO.