

CONSELHO DE DESENVIMENTO CULTURAL DO ESTADO DO RIO GRANDE
MUSEU DE ARTE DO RIO GRANDE DO SUL DO SUL
NÚCLEO DE DOCUMENTAÇÃO E PESQUISA

PROJETO: THOR e SEUS AMIGOS

Promoção : MARGS / SEC. CULTURA

Local : Galeria JOÃO FABRION

Nº de peças : —

Período : 29/01/91 a 03/03/91

Observações : —

29 de janeiro de 1991

VARIEDADES

As pinturas de Chico Machado

ABREM TEMPORADA NA GALERIA DESTINADA AOS NOVOS ARTISTAS

A Galeria João Fahrion do Margs, um espaço destinado à novos artistas, está entrando em seu terceiro ano com "Thor e seus Amigos", de Chico Machado, que foi a exposição selecionada pelo júri do Instituto Estadual de Artes Visuais para abrir a temporada. A inauguração será às 19h30min, na Sala 17 do Margs (Pça. da Alfândega, s/nº). O artista plástico Chico Machado faz uma pintura figurativa, porém não realista, tendo como referencial os desenhos animados, os quadrinhos e a música. Suas obras possuem cores vivas e fortes, aplicadas sobre configurações escultóricas. Formado em pin-

tura pelo Instituto de Artes da Ufrgs, Chico Machado vem participando de coletivas, sendo esta a sua primeira individual. A Galeria João Fahrion teve, somente para este ano, cerca de 100 inscritos e 22 foram selecionados e divididos em 8 individuais e 4. São eles: Ana Dreher, Ana Xavier, Andréa Costa, Angélica Giovanini, Alexandre Leal, Berenice Gonçalves, Cris Rocha, Dirce Pippi, Eduardo Hanesbaert, Hamilton Rodrigues, Paulo Viegas Damé, Rildo Batista, Ubiratã Braga, Leci Bohn, Lígia Bignetti, Maria Bernardes, Maria Cervieri, Paulo Biurrrum, Patricia Bohrer e Ricardo Frantz.

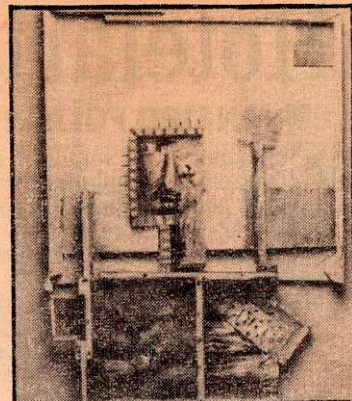

Pintura-escultura: Chico Machado

Jornal: Zero Hora
Data: 29/01/1991
Página: 2/2.º CAD.
Assunto: Expo João Fahrion

2 ZERO HORA/Terça-feira, 29 de janeiro de 1991

20 cad

Sandra Bordin — Divulgação/ZH

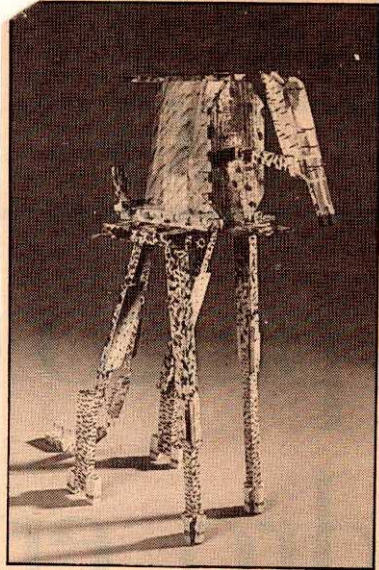

Thor: obras de Chico Machado, no Margs

THOR E SEUS AMIGOS

Hoje, às 19h30min, na Galeria João Fahrion, do Margs, inaugura a exposição *Thor e Seus Amigos*, reunindo obras do artista plástico Chico Machado. Trabalhando com pintura figurativa mas não realista, com forte referencial da arte pop (desenhos animados, quadrinhos, música), Machado desenvolveu um trabalho dotado de cores vivas e fortes, numa pintura carregada de ritmos, formando seres inusitados e espaços multidimensionados. A exposição poderá ser visitada até dia 3 de março.